

Instalação Lexia PP2000 - software DIAGBOX

Preparação do computador

O PC a usar deve estar com o Windows 7 32 bits ou Windows XP 32bits, em modelos de 64 bits pode ser que não funcione.

Primeiramente deve desligar a internet, desconectando o cabo de rede ou desligando o WIFI. Este aplicativo TRAVA e não funciona mais se rodar com o computador conectado a internet.

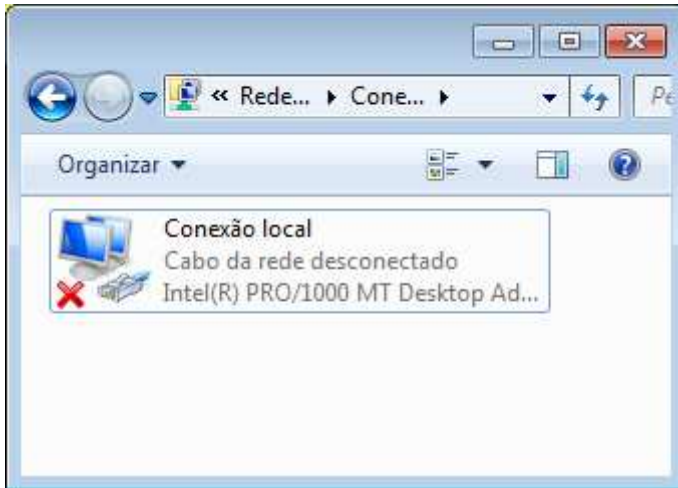

Passo 1 – Instalar o daemon tools lite

Inserir o DVD LEXIA no driver e abrir no explorer.

Escolher o DTLite e executar

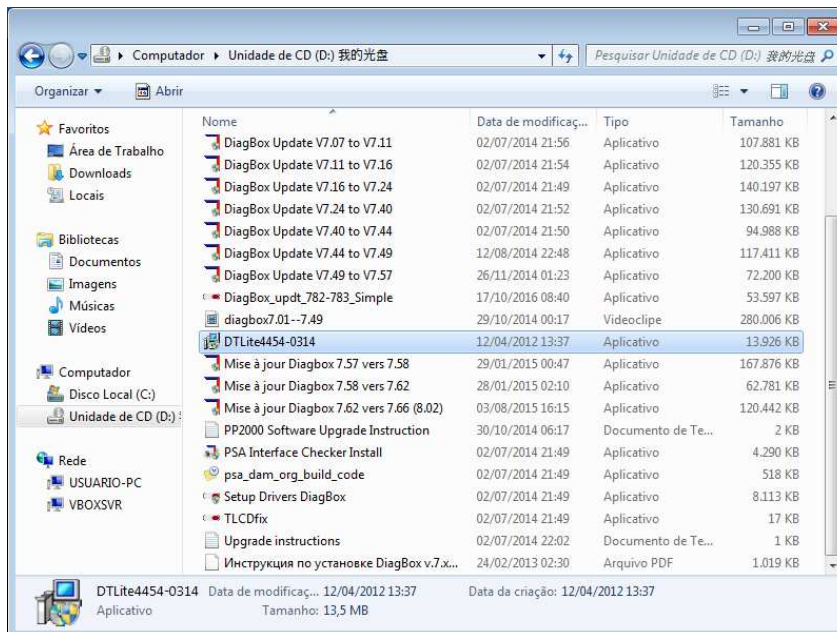

Seguir os passos da instalação até o final.

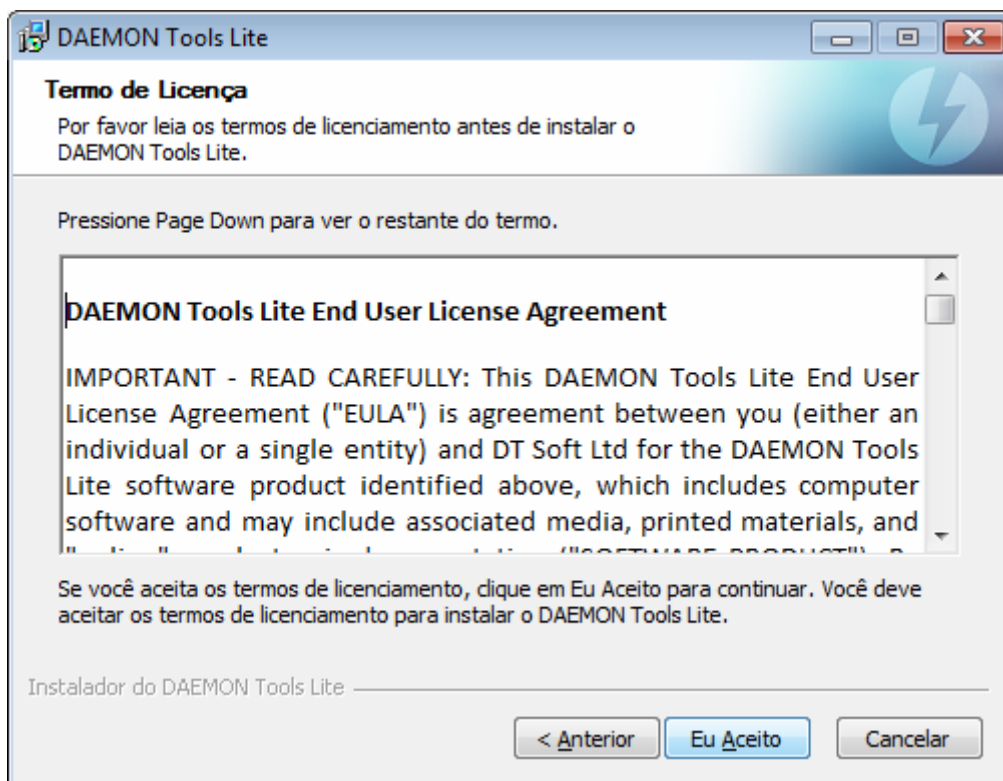
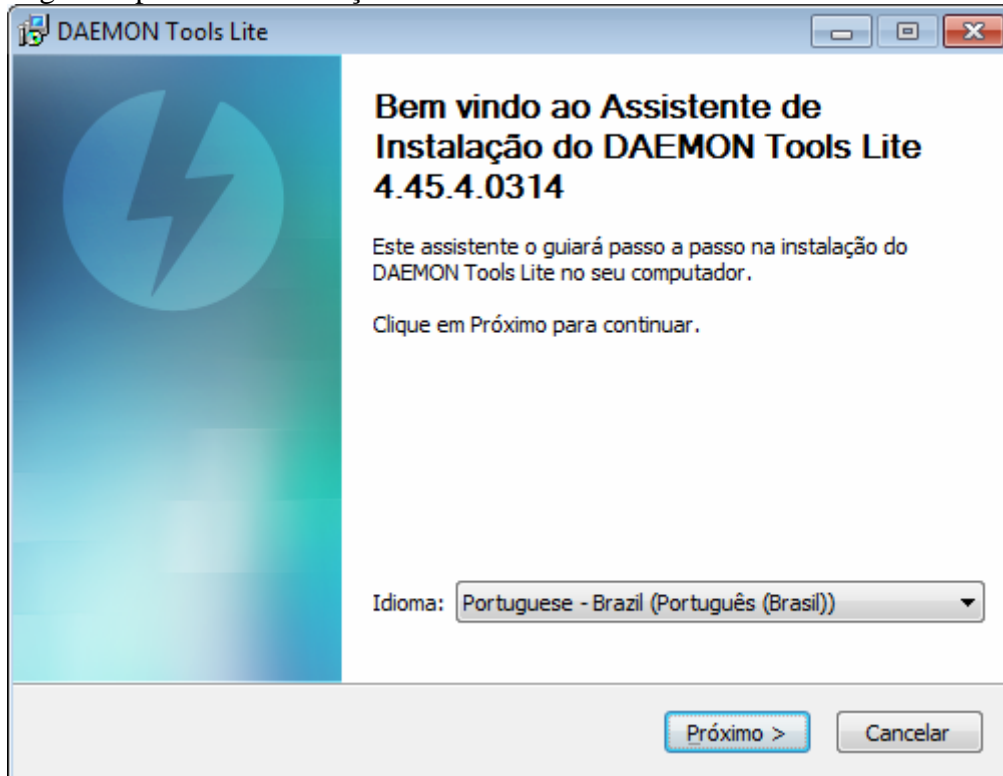

Escolher LICENÇA GRATUITA

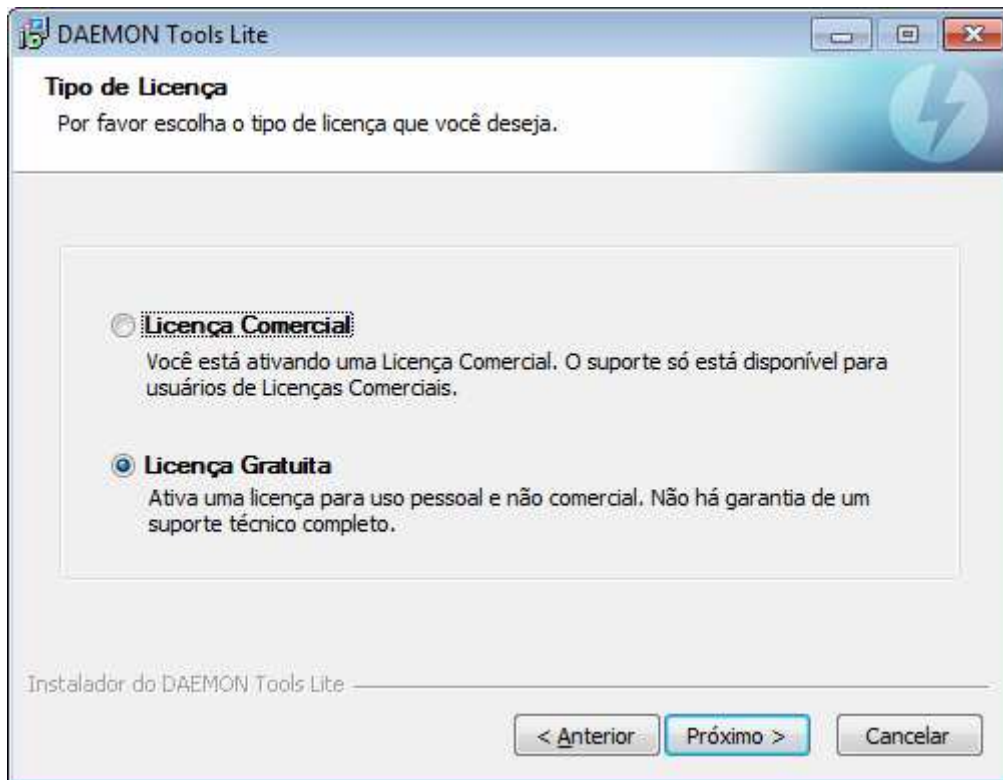

Deseleccionar os arquivos indesejados

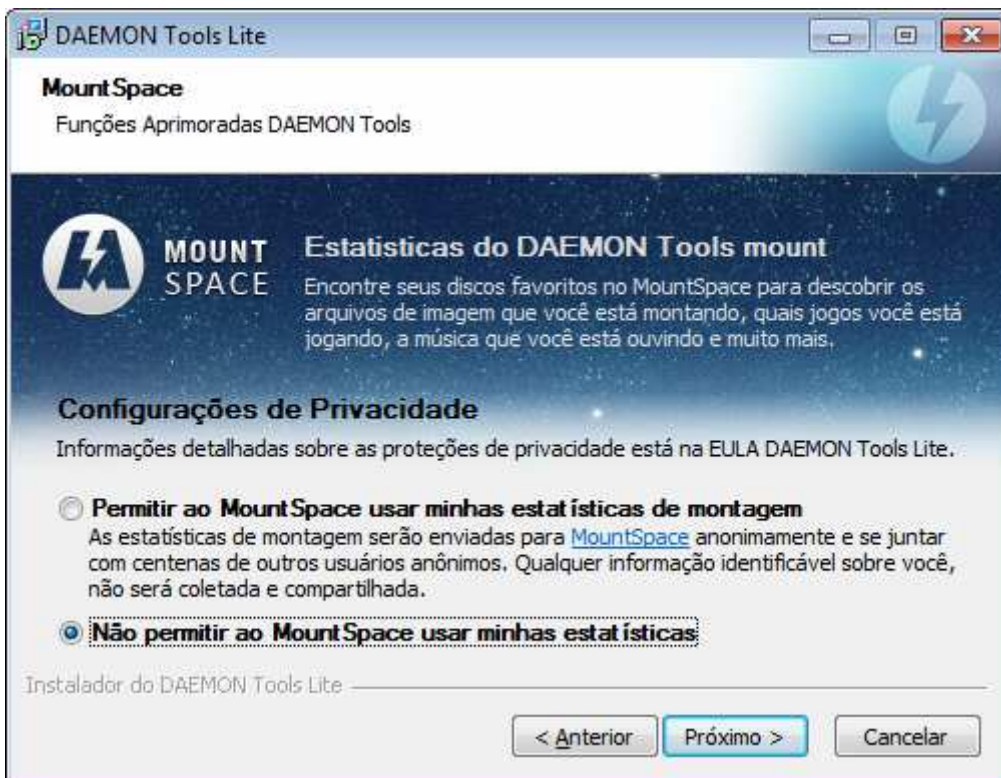
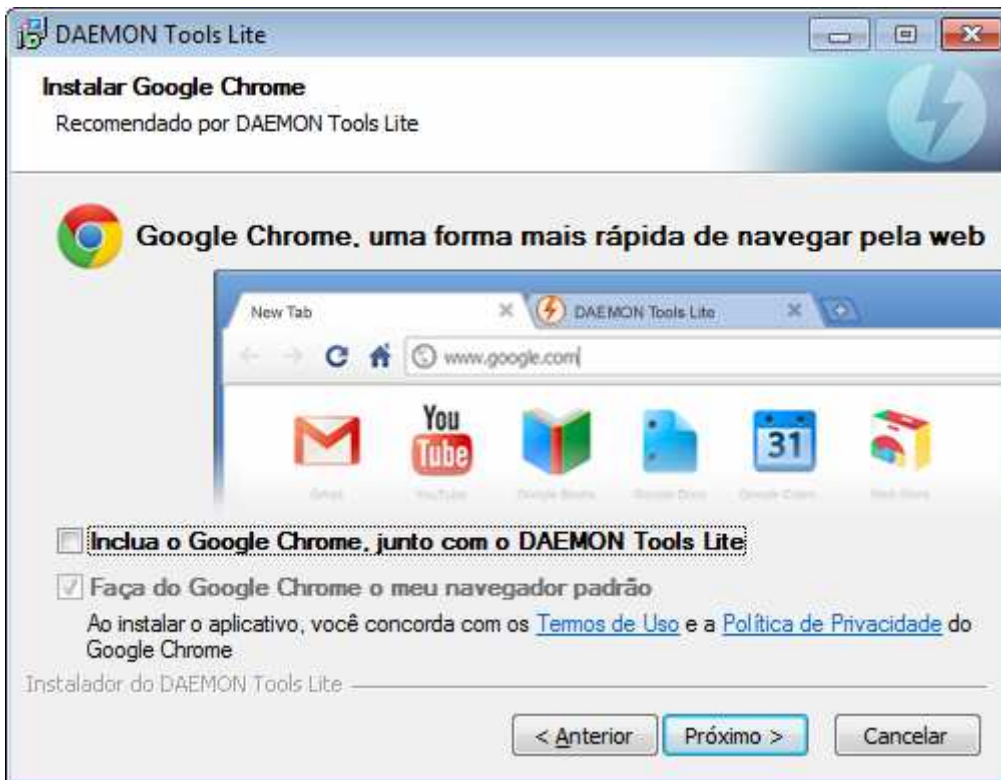

Deixar a instalação rodar até o final

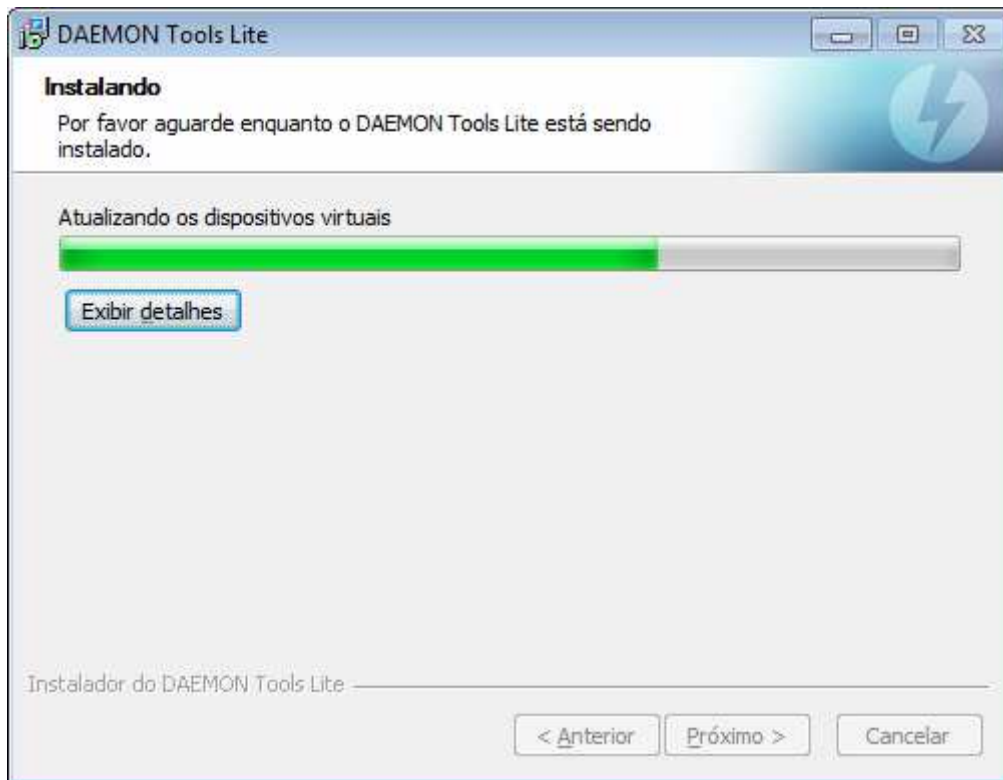

Não instalar gadgets

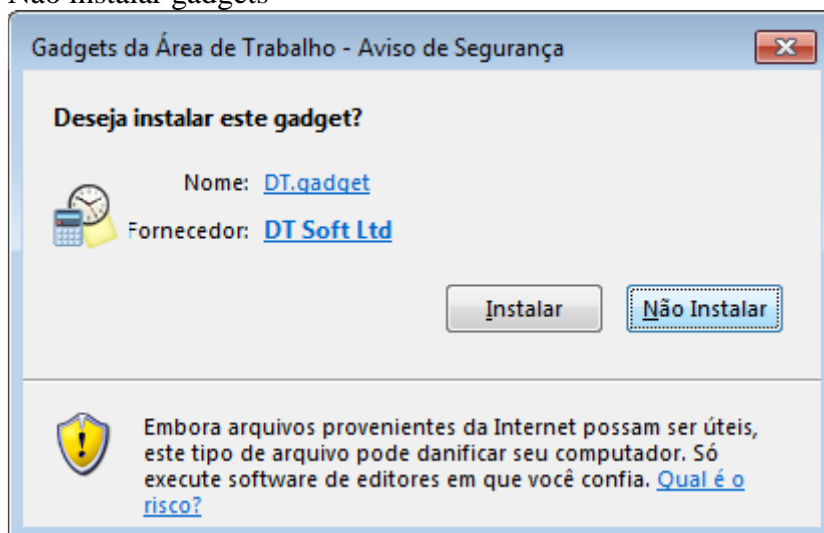

No final aparecerá

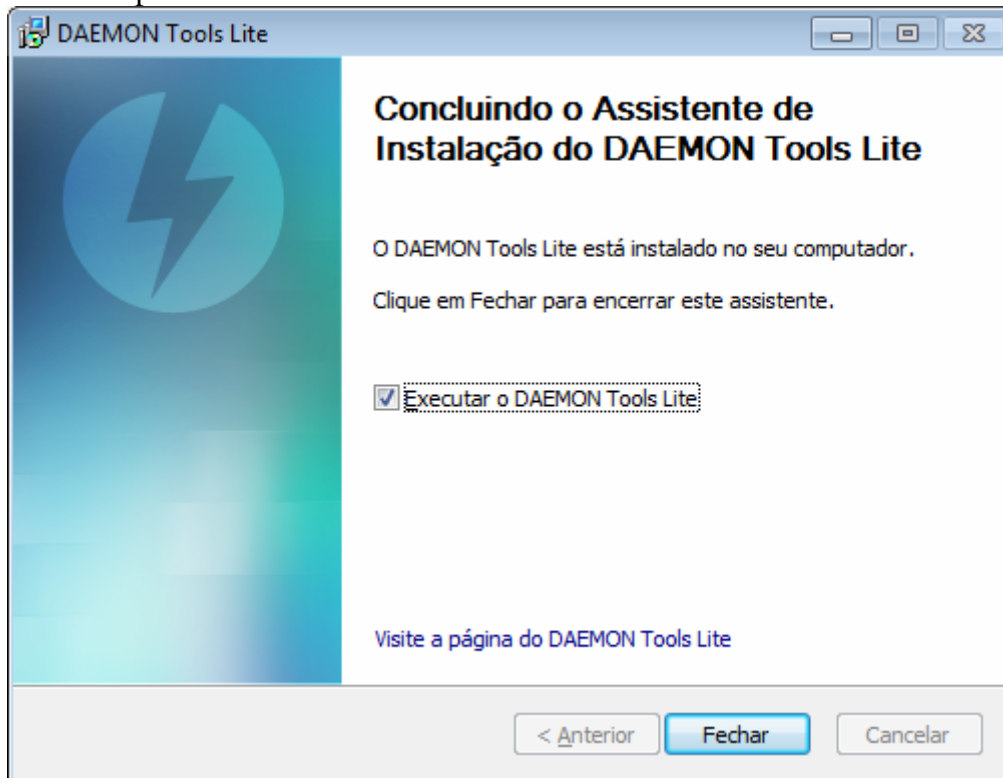

Quando abrir o daemontools, clicar em ADICIONAR IMAGEM +

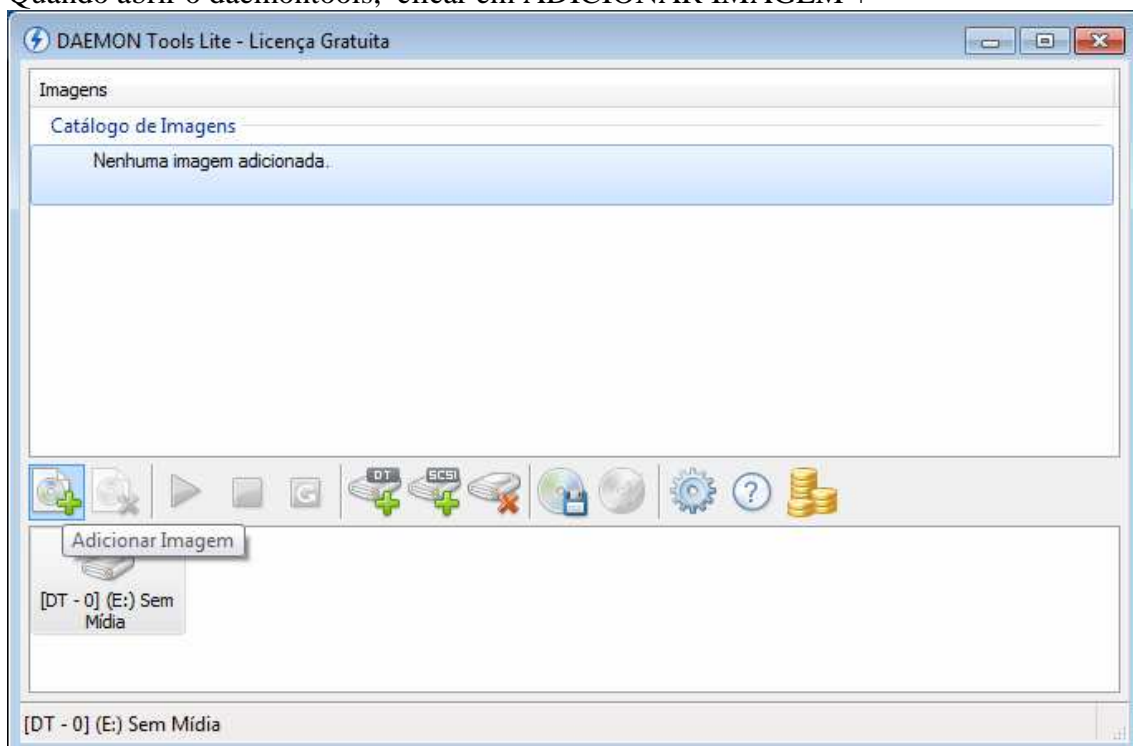

**REINICIAR O COMPUTADOR ANTES DE PROSSEGUIR
APÓS REINICAR, ABRIR O DAEMON TOOLS LITE OUTRA VEZ**

Selecionar o arquivo ISO apontando para o drive de DVD

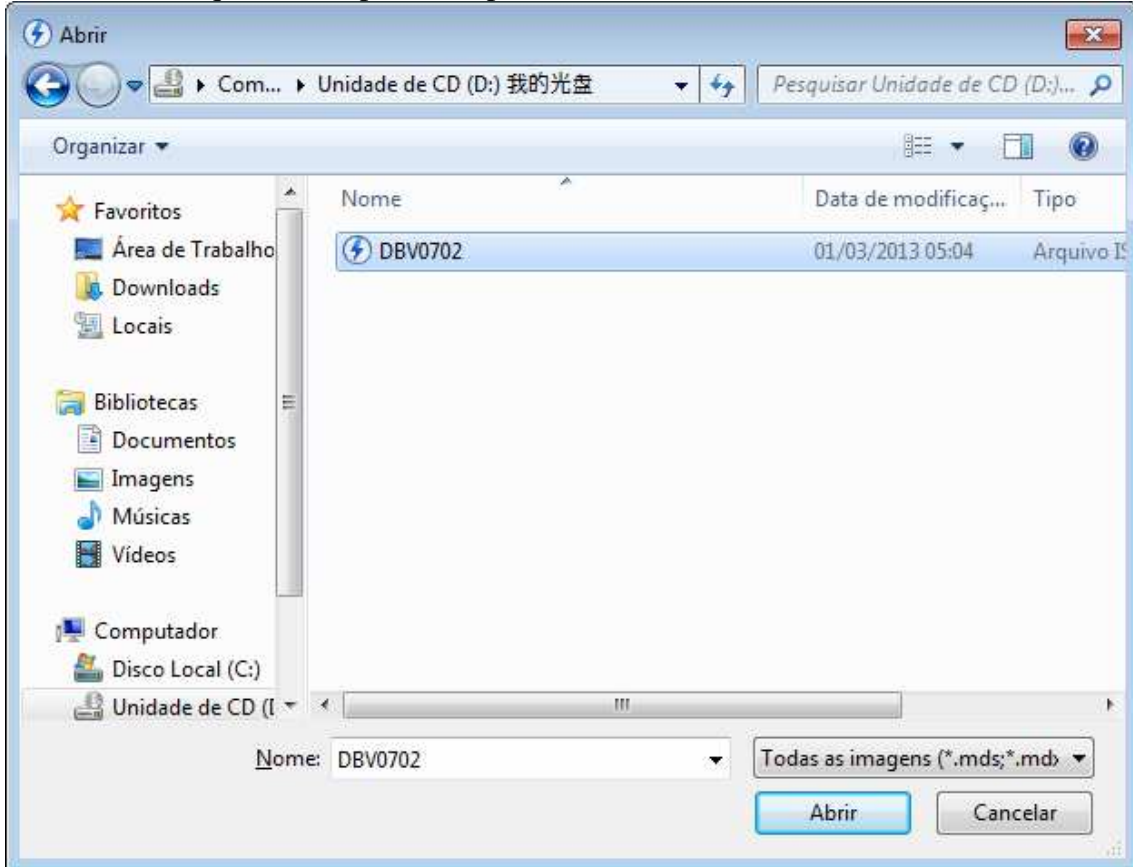

Após selecionada a imagem ISO, pode montar no drive virtual, clicando em MONTAR

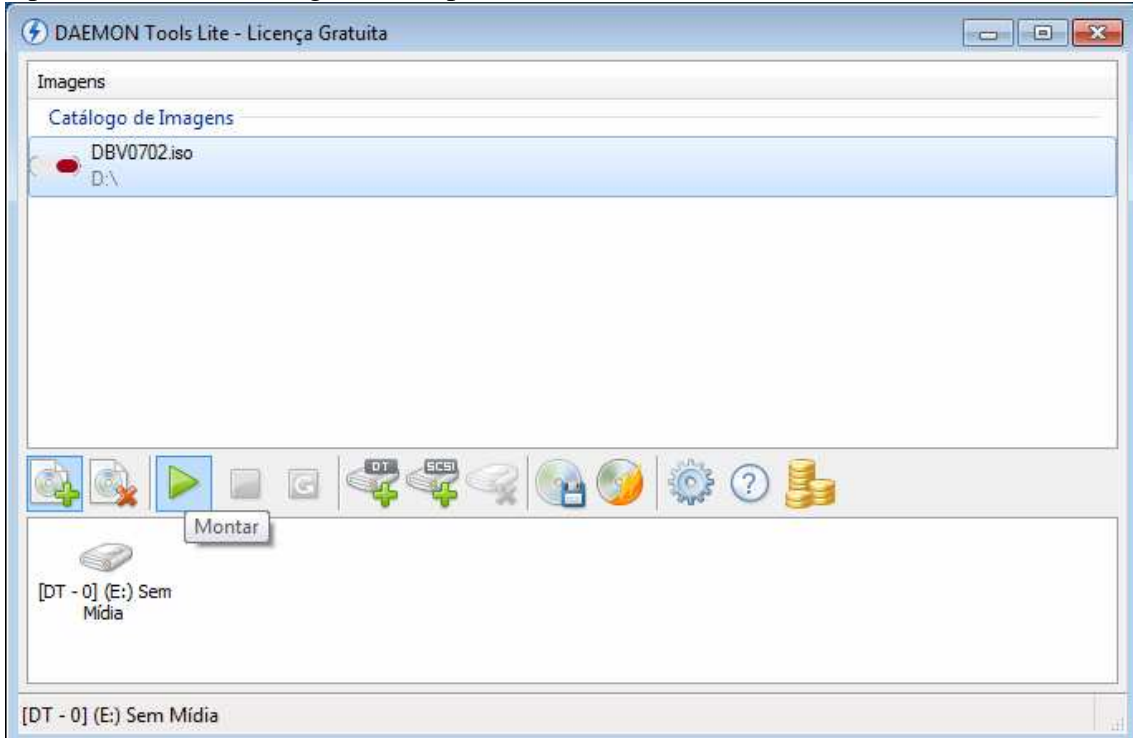

Após montada a imagem, pode abrir um EXPLORER e abrir o drive E que terá o DVD do diagbox pronto para instalar

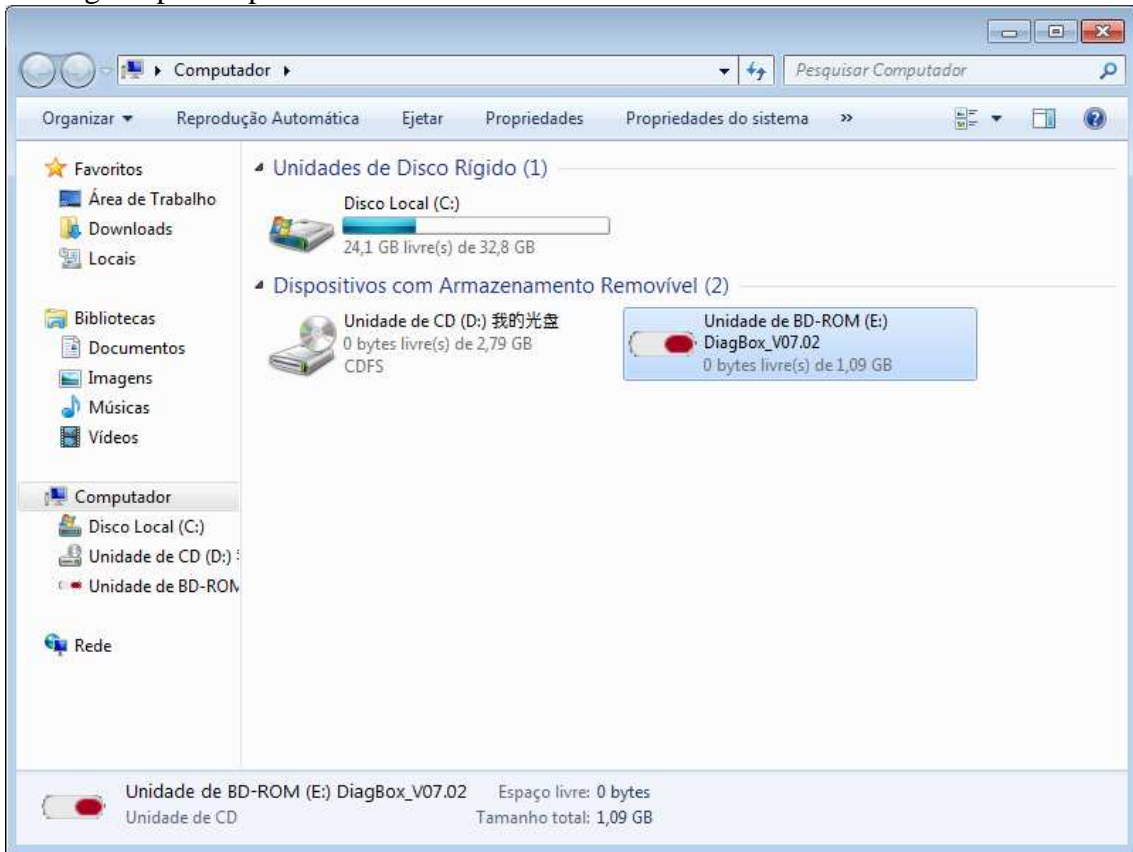

Explorar o DVD do Diagbox, e executar o Diagbox setup

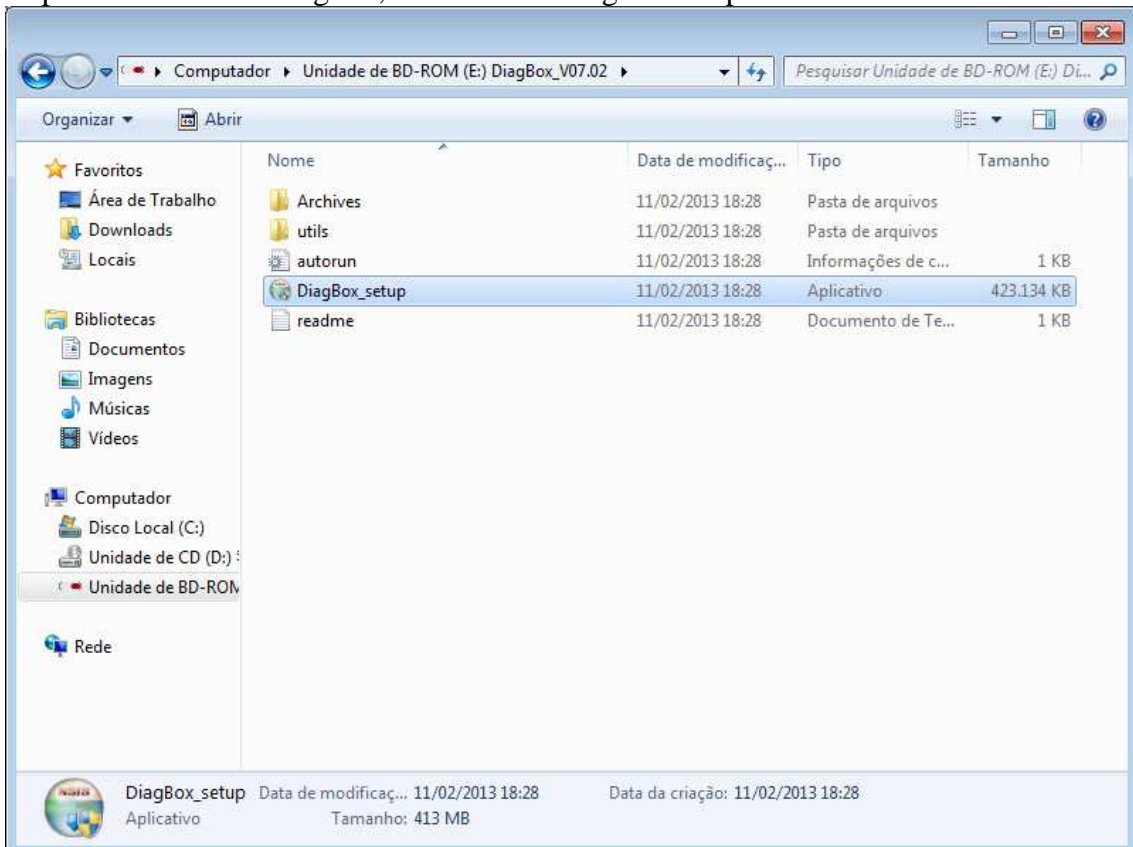

Selecione PORTUGUES



Continue com a instalação do diagbox

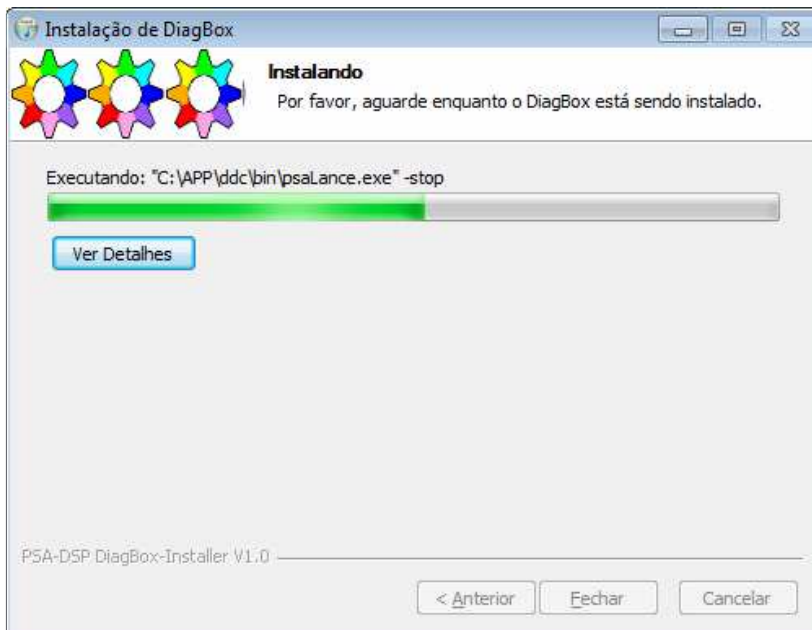
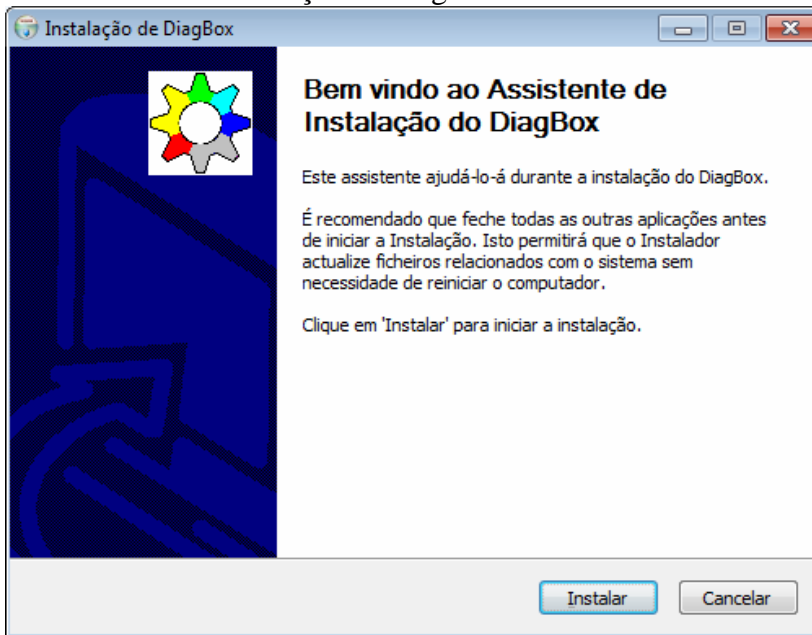

Se aparecer algum dialogo de permissão, clique sempre SIM

Clique SIM para instalar o driver do adaptador

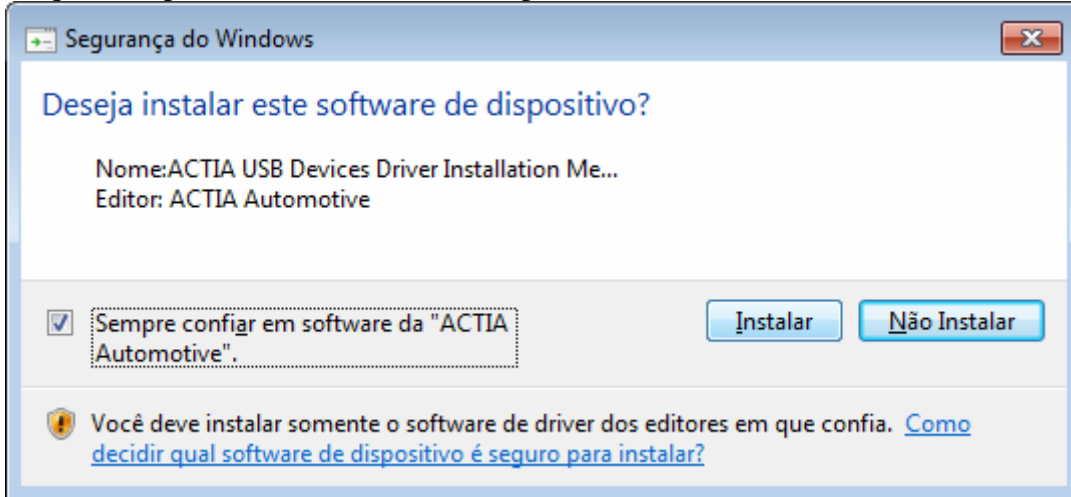

Clique SIM para instalar o dispositivo de sistema

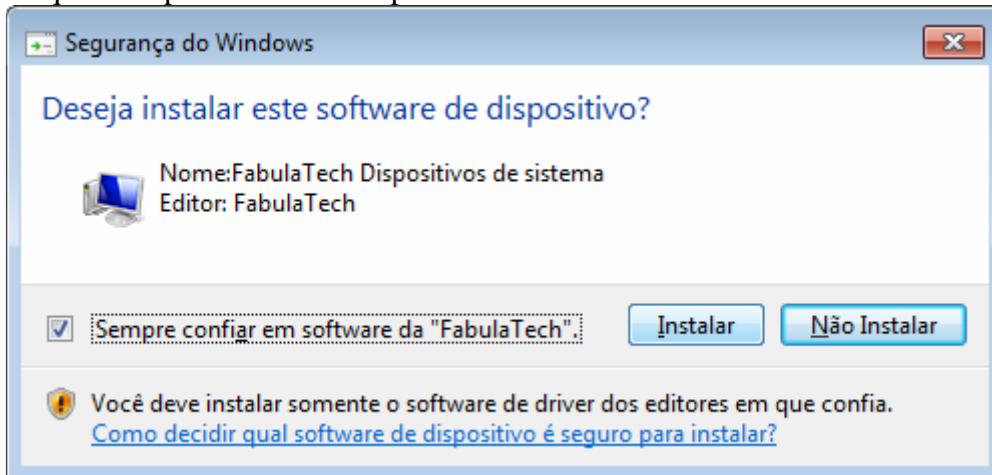

Ao final da instalação, o software tentará acessar a internet, CANCELAR todos os acessos pelos diálogos do firewall.

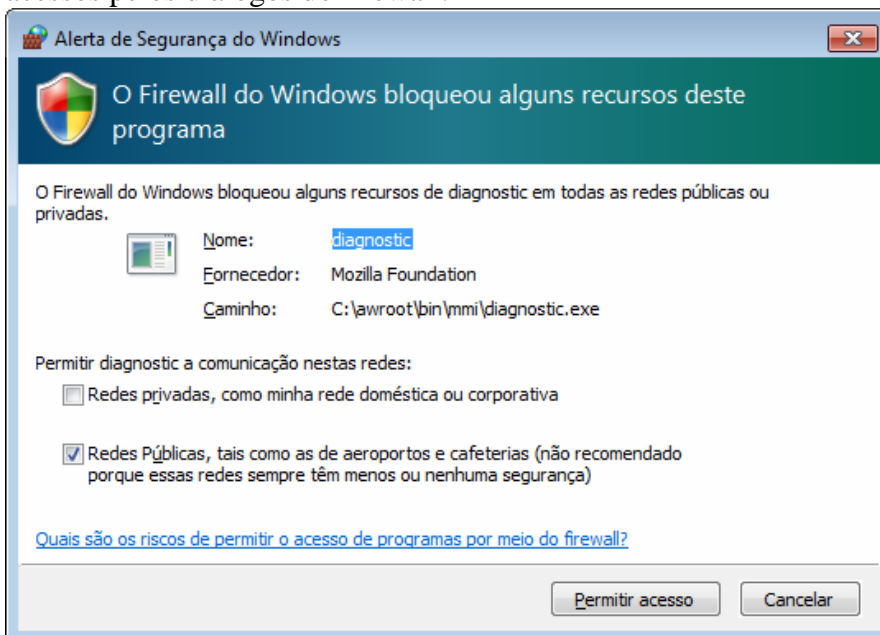

Em seguida, aparece a tela de activação do software, escolher **ACTIVAÇÃO MANUAL**

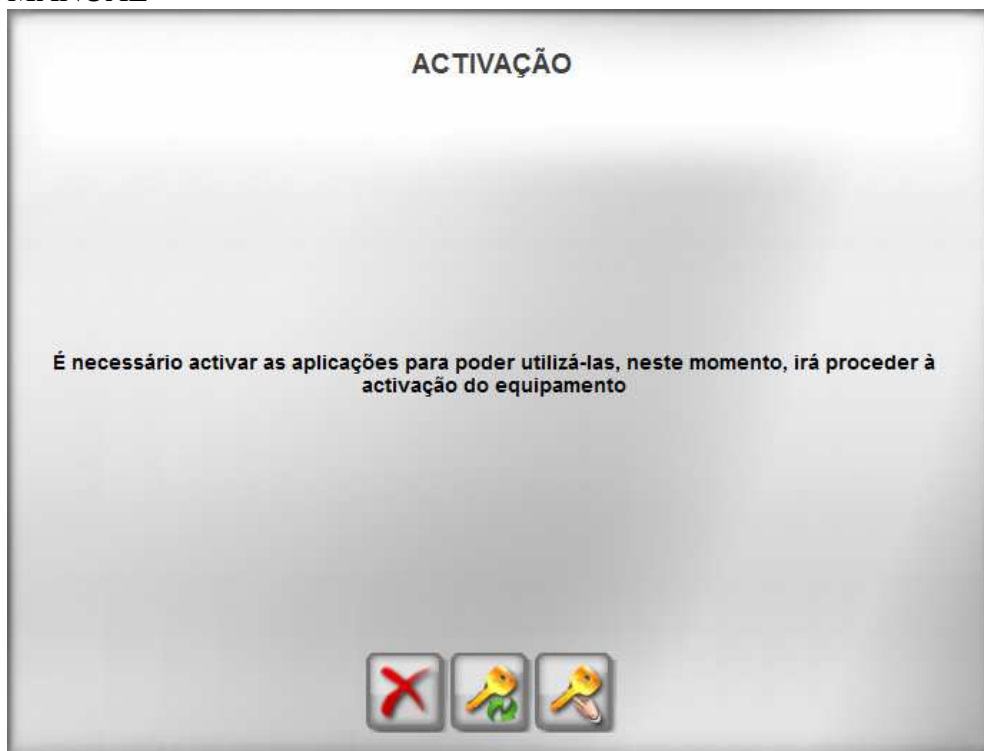

Na tela de digitação do código, digitar **SCARY01** e dar OK



Na próxima tela, clicar em OK

ACTIVAÇÃO

Deve contactar a hotline e fornecer-lhe as seguintes informações e seleccionar o seu perfil

Identificador PC: 2305382410
Número da versão : 07
Número de activação: 1479

Ser-lhe-á fornecido um número, introduza-o mais abaixo

..... NOT NEED CODE

Perfil

02FFFFFF

 

Instalação das ferramentas requeridas pelo seu perfil

A instalação continuará após activação.



Sempre fechar quando o firewall do Windows avisar de acessos

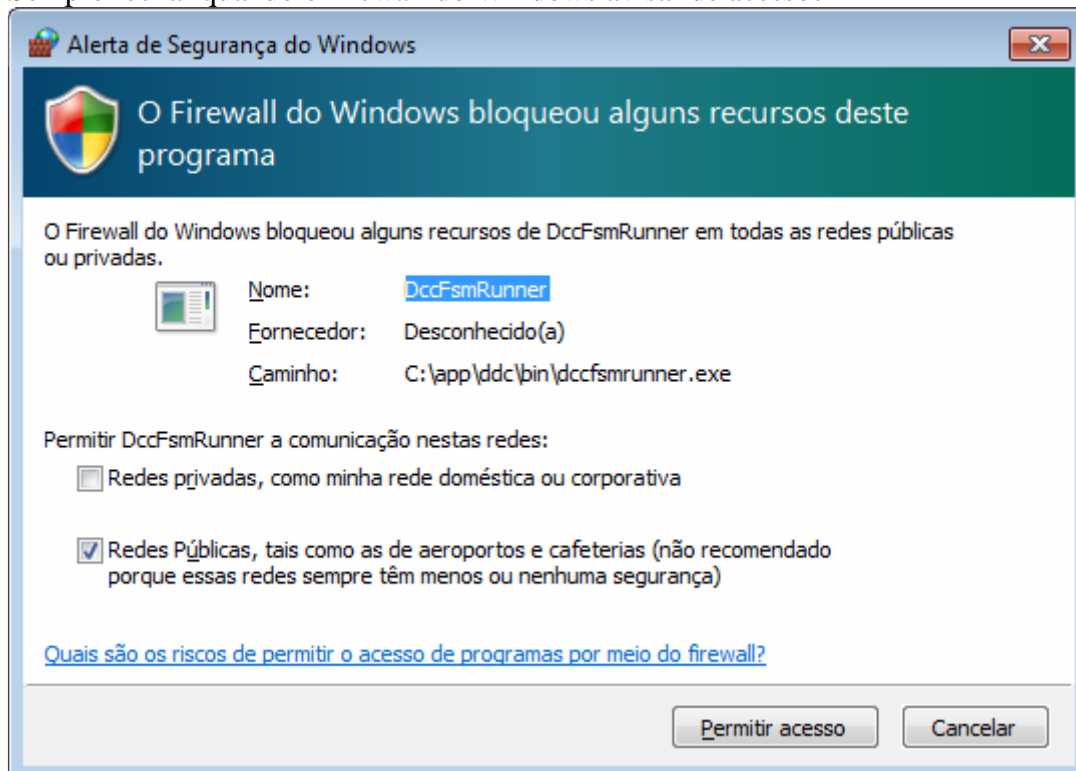

Quando aparecer esta tela, clicar IGNORAR

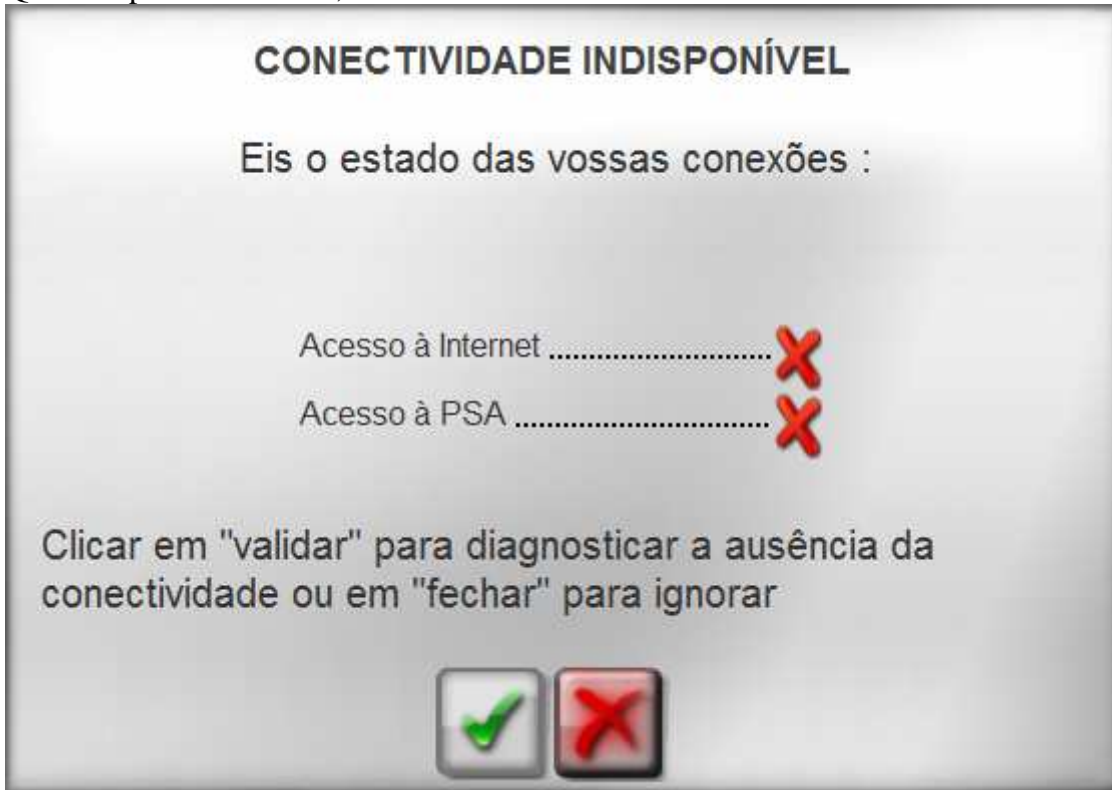

No final da instalação, aparece o seguinte:



Após o aviso de activação, completar as informações pessoais marcadas com *

| PARÂMETROS | |
|-------------------------------------|----------------------|
| Identificador PC | 2305382410 |
| Código cliente 1 | SCARY01 |
| Perfil 1 | 02FFF000 |
| Informação do Ponto de Venda | |
| Razão social | <input type="text"/> |
| Endereço * | <input type="text"/> |
| Código postal * | <input type="text"/> |
| Cidade | <input type="text"/> |
| Telefone * | <input type="text"/> |



Após isso, o software inicia perguntando se quer ver atualizações. Como se trata de uma versão alternativa, **NUNCA USAR COM A INTERNET LIGADA NEM BUSCAR ATUALIZAÇÕES**, o software irá **BLOQUEIAR** e terá que instalar tudo outra vez. Nesta tela, clicar em X

Pretendem pesquisar de novo as actualizações?

Validar para continuar.

Após isto, o software irá acessar o adaptador LEXIA, conecte o adaptador na porta USB , aguarde o reconhecimento pelo Windows e clique em OK nesta tela



Após conectar com o adaptador, aparece a tela inicial onde podemos seleccionar os veículos.

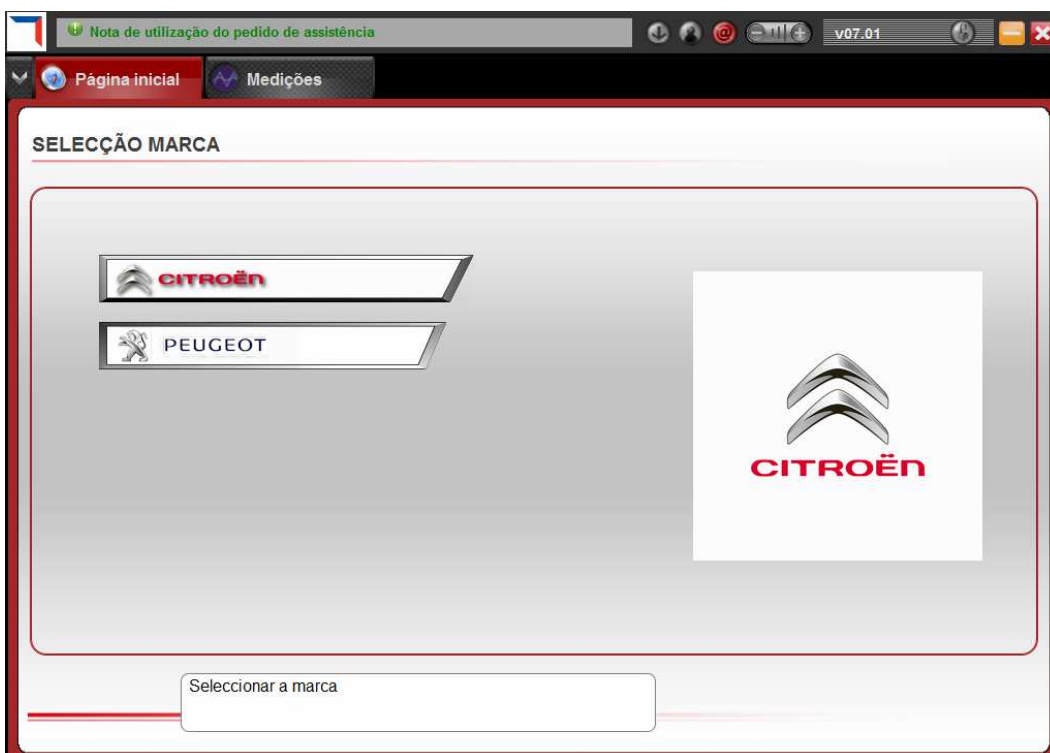

Neste ponto o software encontra-se ATIVADO e INSTALADO. Lembrar de sempre desligar a internet ANTES de usar o software.